

mooiwater.
zacht water in het hele huis.



Installatie handleiding
Esybox Mini (Kiwa)

mooiwater.
zacht water in het hele huis.

Let op!

De drukverhoger moet altijd voor (de eventuele) waterontharder geplaatst worden.

mooiwater.
zacht water in het hele huis.

Stap 1.

Sluit de flexleidingen aan bij de watermeter (indien er al een waterontharder aanwezig is ga dan naar stap 2.)

mooiwater.
zacht water in het hele huis.

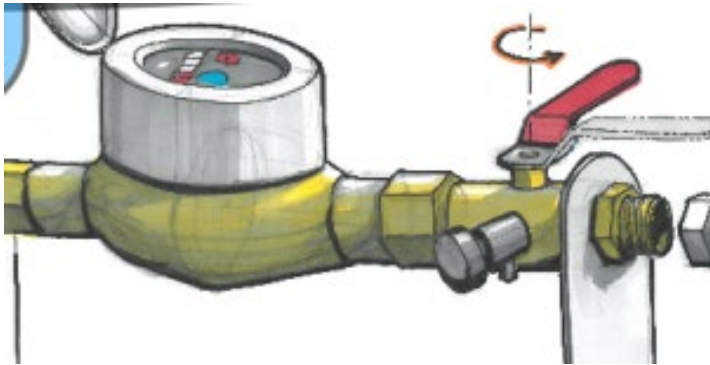

- ✓ Doe de hoofdkraan dicht
- ✓ Zet op een hoog punt een kraan open om er lucht bij te laten.
- ✓ Tap de waterleiding af op laagste punt
- ✓ Als er geen water meer uit aftap komt kan de hoofdleiding onderbroken of doorgezaagd worden

mooiwater.
zacht water in het hele huis.

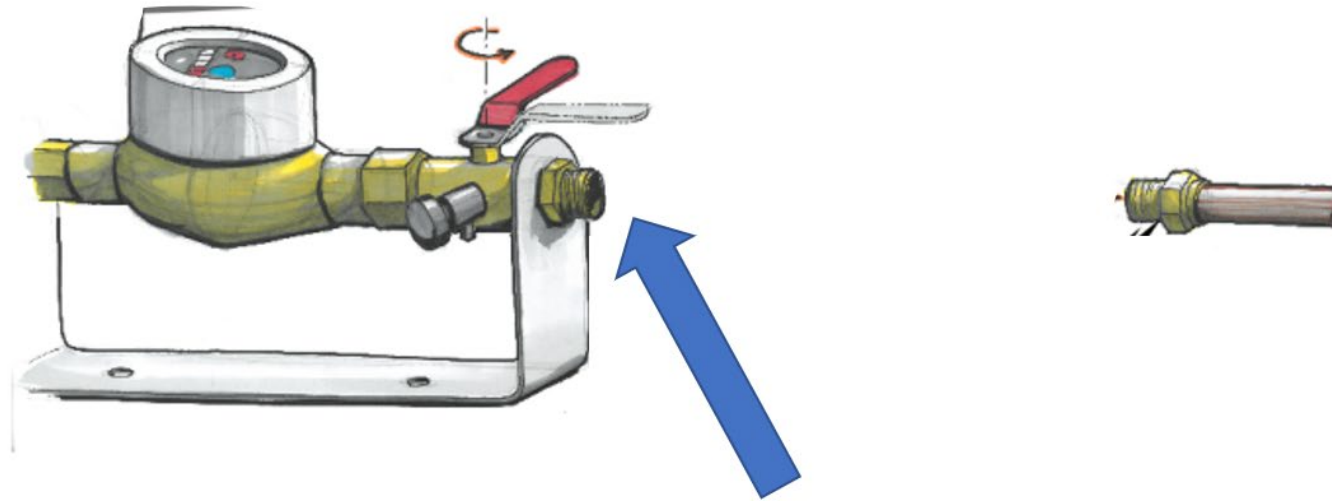

Maak vlak na de watermeter een onderbreking in de waterleiding.

Braam de uiteinden zo goed mogelijk af.

mooiwater.
zacht water in het hele huis.

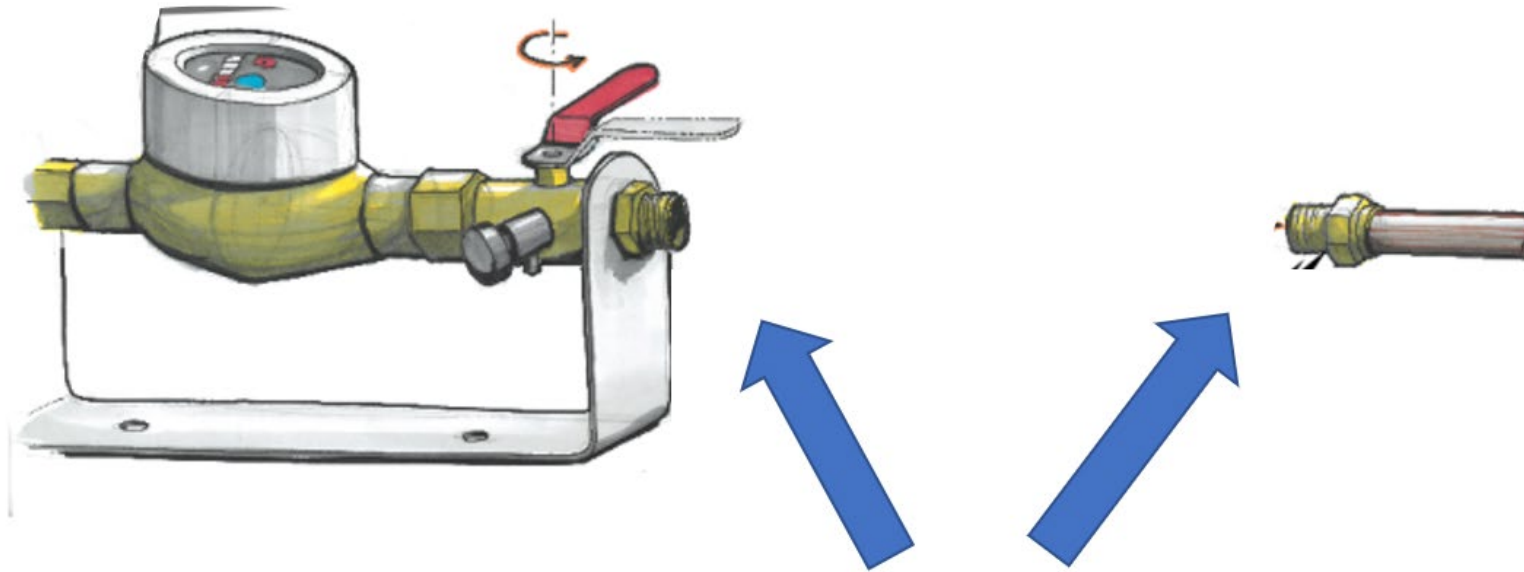

Voorzie de afgebraamde uiteinden van knelkoppelingen die een $\frac{3}{4}$ buitendraad aansluiting hebben.

Afhankelijk van de situatie kunnen dit haakse of rechte koppelingen zijn.

mooiwater.
zacht water in het hele huis.

Gebruik de bijgeleverde rubber afdichtringen.

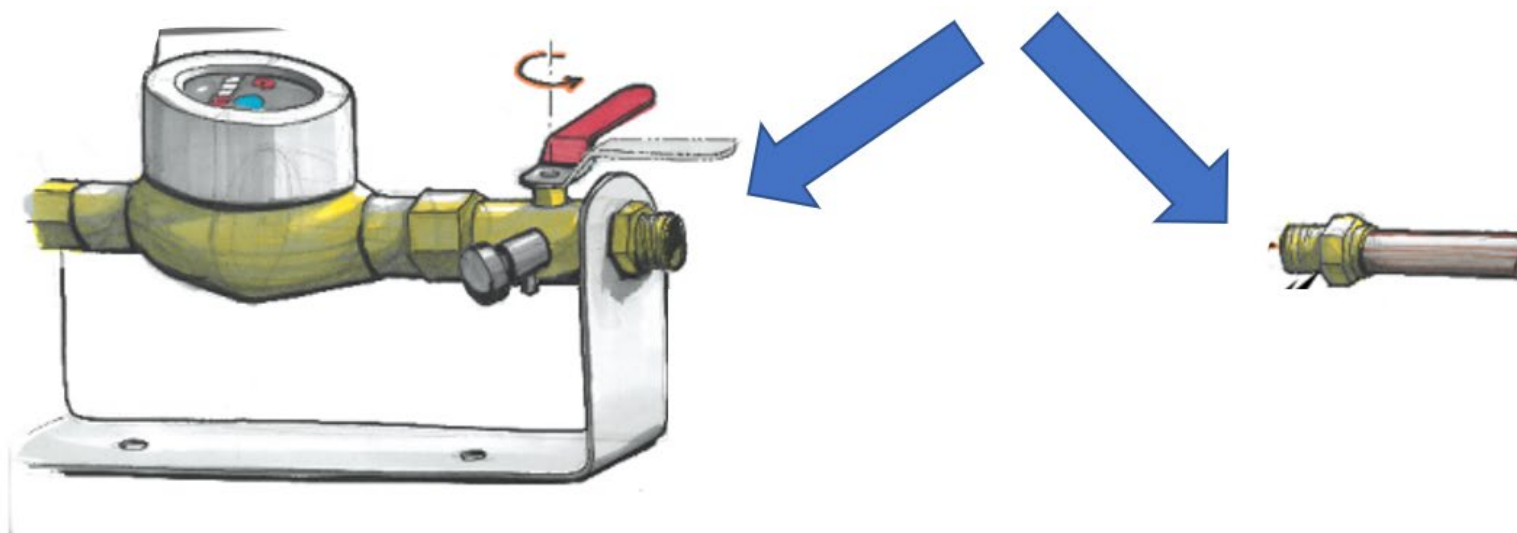

mooiwater.
zacht water in het hele huis.

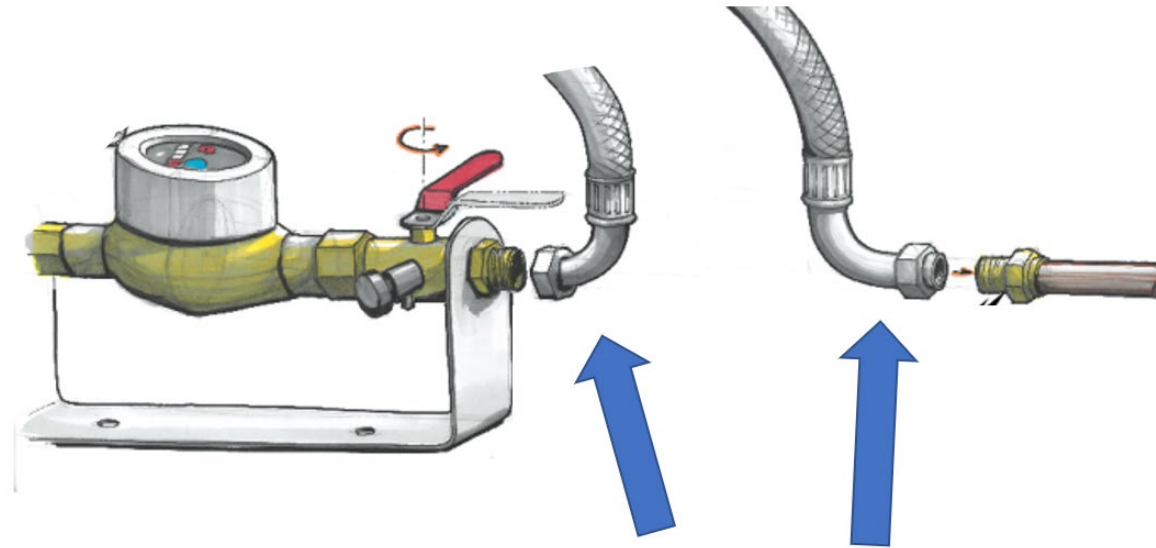

Sluit de flexibele leidingen aan.

mooiwater.
zacht water in het hele huis.

Stap 2.

Je kunt de drukverhoger ophangen of op de grond neerzetten. We beginnen met de hangende variant.

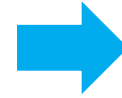

Leg de ESYbox op de buik. Draai de afdekdoppen met een grote schroevendraaier eraf. Draai loctite om het ingaande gedeelte van de schroeven (!!!). En draai deze in de in- en outlet.

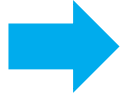

Plaats de ophangbeugels met de bijbehoren dempschroeven op de Esybox. Dempschroeven wel gebruiken i.v.m. demping van geluid.



Hang de Esybox op een stevige muur (liefst niet hol aan de achterkant. Dit i.v.m. resonerend geluid).
Gebruik hiervoor schroeven van minimaal 5 centimeter.



Uitgaand water (Out)

Inkomend water (In)

Schroef de slangen aan de onderkant vast. Gebruik hiervoor een afdekringetje (zie afbeelding). Let goed op wat de inlet en outlet is.

Alternatief: inlet duims



Als alternatief kan voor de inlet eventueel ook een duimsslang worden gebruikt.

Alternatief: slangen aan de voorkant

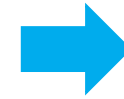
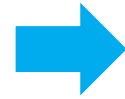
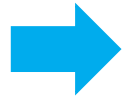

Uitgaand water (Out) Inkomend water (In)

Eventueel kunnen de slangen ook aan de voorkant bevestigd worden.

Alternatief: op de grond zetten



Indien je de Esybox op de grond wilt zetten, dien je de dempschroeven aan de onderkant te bevestigen. De slangen kunnen dan via de voorkant worden bevestigd.

In gebruik name Esybox.

Om de Esybox in gebruik te nemen doe je de waterdruk er weer op.

Vervolgens doe je de stekker in het stopcontact.

Om de druk te veranderen druk je tegelijk op de toets 'mode' en 'set' (5 sec . Vasthouden). Met \wedge of \vee lager of hoger

Advies 4 BAR max. 4,5 BAR



mooiwater.
zacht water in het hele huis.

Voor vragen bel **085 060 44 70**