

mooiwater.
zacht water in het hele huis.



Handleiding
Plank meterkast

Stap 1.

Gebruik het liefst een watervast verlijmde plank (er is een grote kans op doorhangen bij ander soort hout) van minimaal 20 mm dik en een breedte van 24 tot 28 cm.

Hij moet watervast verlijmd zijn, anders gaat hij over een jaar of 10 doorhangen.



mooiwater.
zacht water in het hele huis.

Stap 2.

Monteer het liefst de plank zo laag mogelijk in de meterkast, want daar heeft u alleen maar gemak van voor het vullen van het zout. In geval van geen gasaansluiting in de meterkast, monteer de plank dan ongeveer 15-20 cm boven de watermeter.

In het geval van gas of stadsverwarming, monteer de plank dan zo kort mogelijk boven de installatie hiervan (maximaal 5-10 cm).

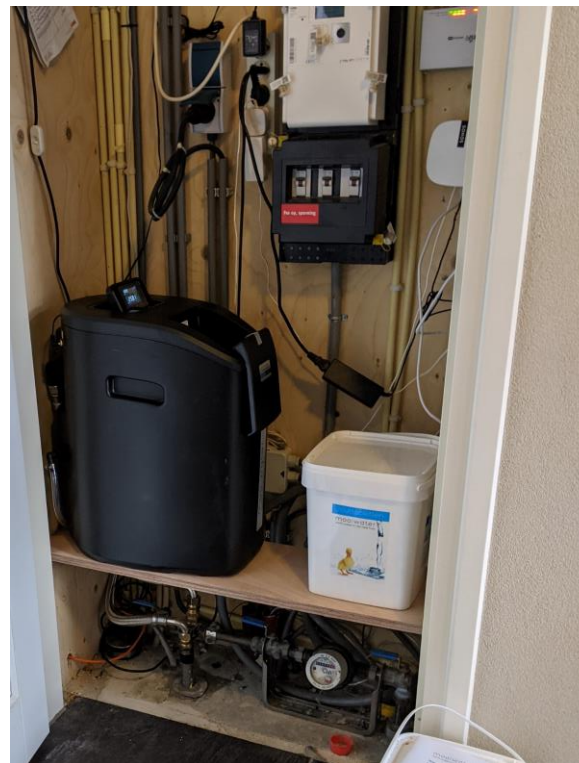

mooiwater.
zacht water in het hele huis.

Stap 3.

Graag monteren van meterkastwand tot wand en **zo ver mogelijk** aan de voorkant van de meterkast, soms kan het helpen als de plank iets in het kozijn valt. Let er wel op dat de deur dan nog dicht kan.

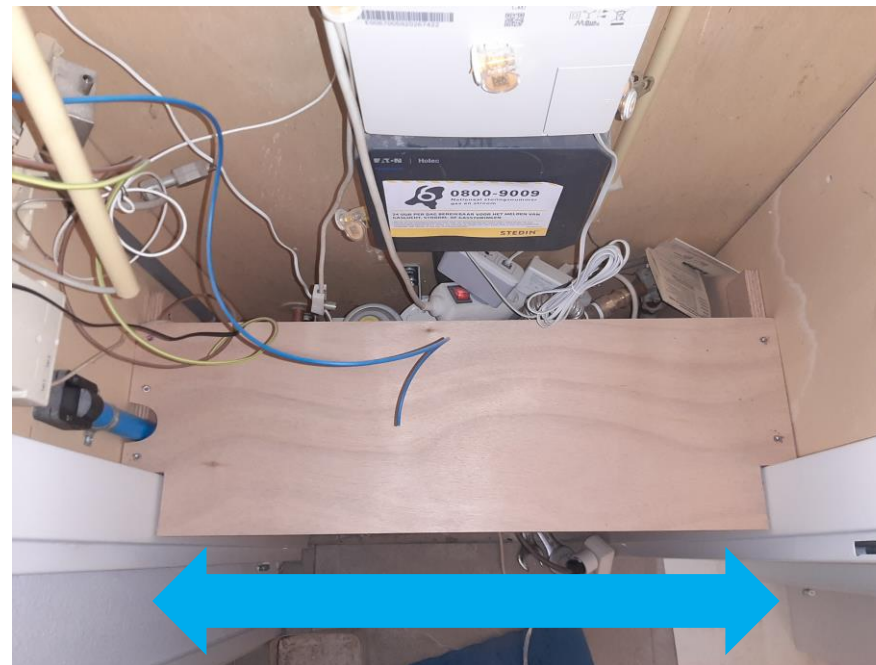

mooiwater.
zacht water in het hele huis.

Stap 4.

Indien u het op deze manier gemonteerd heeft, kunnen de slangen mooi aan de achterkant langs lopen en kunt u eventueel zelf ook later nog andere kabels trekken, zonder dat de plank in de weg zit.



Let op!

Indien de meterkast breder is dan 85 cm, dan is een extra stevigheidsbalk aan de onderkant van de plank wel aan te raden i.v.m. gewichtsverdeling. Deze balk moet dan strak tussen de staander plankjes worden geplaatst.



mooiwater.
zacht water in het hele huis.



Veel plezier met het **zachte water!**